

blueriq

doccle

ICTU

**Tjip** The Platform  
Engineer

# VIP CONGRES

# OCHTENDSESSIE

Verdient bescherming van financieel  
zwakkeren betere klantreizen?



## **REGELS.OVERHEID.NL**

Hoe Publiek-Private  
Samenwerking de digitale  
autonomie van consumenten /  
burgers beter mogelijk maakt.

# DEMO

Wat moet ik regelen  
bij een scheiding?

## Stap 1: Persoonlijke situatie

---

### Leeftijd

Wat is uw geboortedatum? ⓘ

dd-mm-yy



Wat is de geboortedatum van uw ex-partner? ⓘ

dd-mm-yy

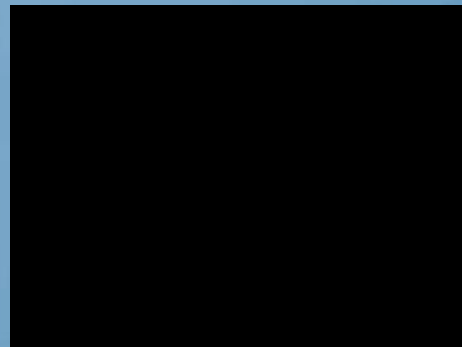

# WETSANALYSE

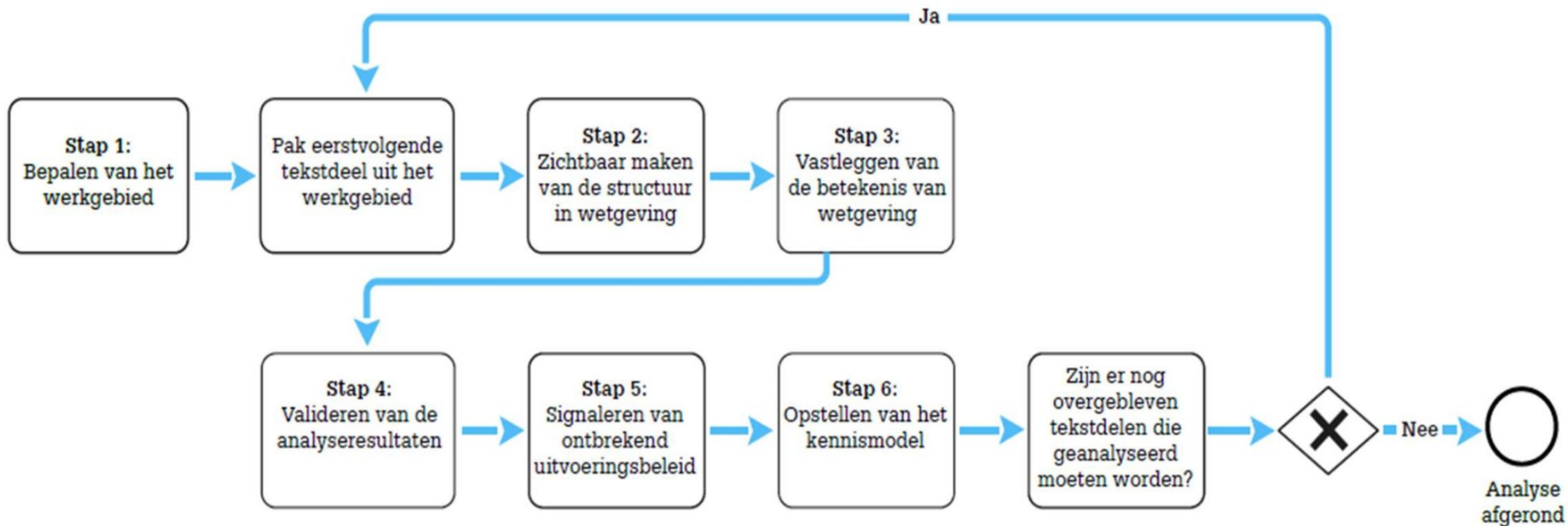

# JURIDISCH ANALYSESHEMA

Stap 2:  
Zichtbaar maken  
van de structuur  
in wetgeving

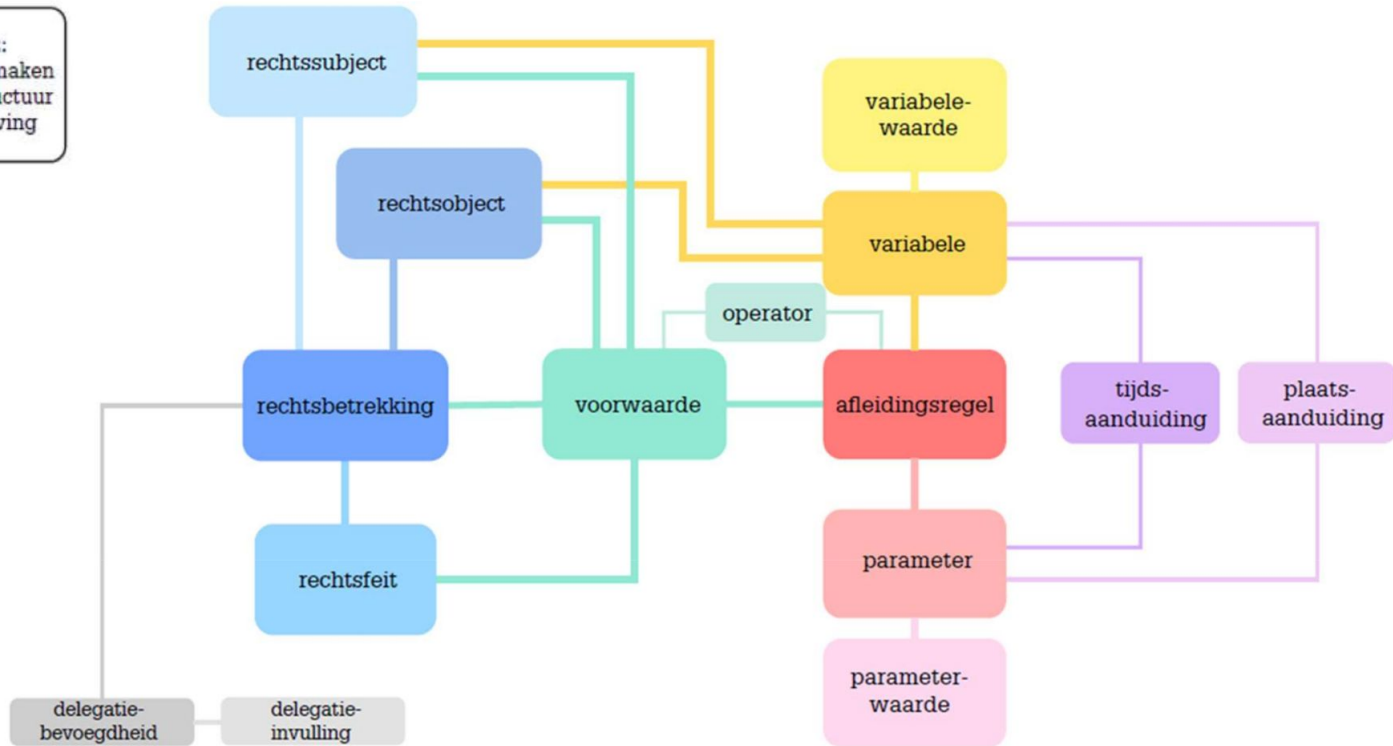

# VOORBEELD

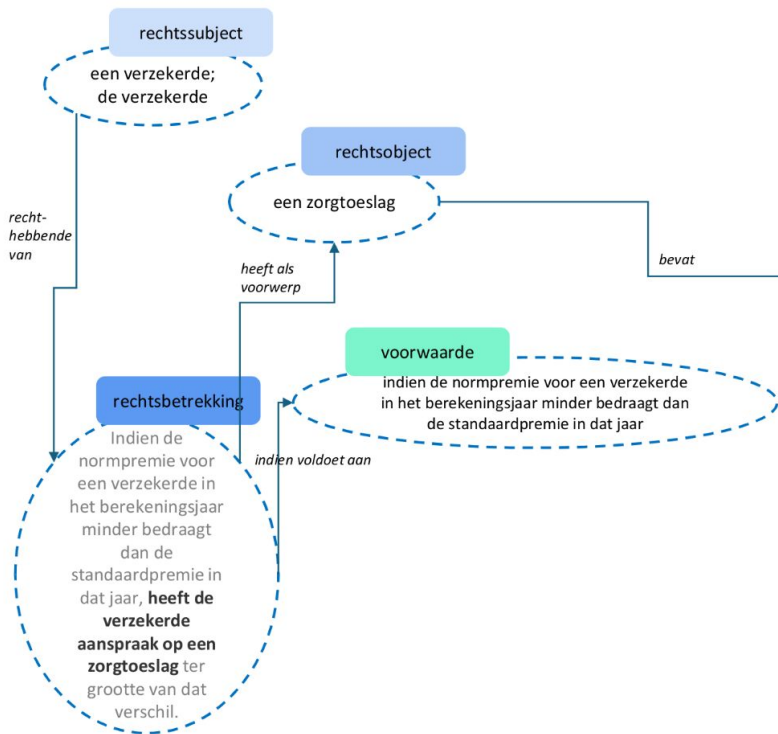

## Artikel 2 lid 1 eerste volzin **Wet op de zorgtoeslag (Wzt)**

(bepalen recht op – en berekening van zorgtoeslag)

1. Indien de normpremie voor een verzekerde in het berekeningsjaar minder bedraagt dan de standaardpremie in dat jaar, heeft de verzekerde aanspraak op een zorgtoeslag ter grootte van dat verschil. (...)

(...)



# PROACTIEVE DIENSTVERLENING



# PERSOONLIJK DIGITALE REGLINGEN OVERZICHT (PDR)



2012

Expertisegroep  
Regelbeheer



2020

Community  
Gebruiker Centraal



2025

Community  
Regelbeheer





# REQUIREMENTS / EISEN

## Requirements / eisen PDR

\* Lokaal, regionaal, nationaal, publiek en privaat

\*\* Huidige, lopende, hypothetische en a.s. levensgebeurtenis

Overzicht van beschikbare regelingen\*

Zo min mogelijk gegevensinvoer

Notificatie van mogelijk recht

Eenvoudige toetsing op mogelijk recht

Eenvoudige toetsing op hoogte/mate van waarschijnlijk recht

Eenvoudige indiening van aanvraag tot daadwerkelijk recht

Rekening houdend met onderlinge beïnvloeding

Voor alle situaties\*\* (niet alleen het nu)

Assistentie (hulp) op verzoek

## Constraints / beperkingen

Conform architectuur Digitale Overheid 2030

# OVERZICHT



# FUNCTIES

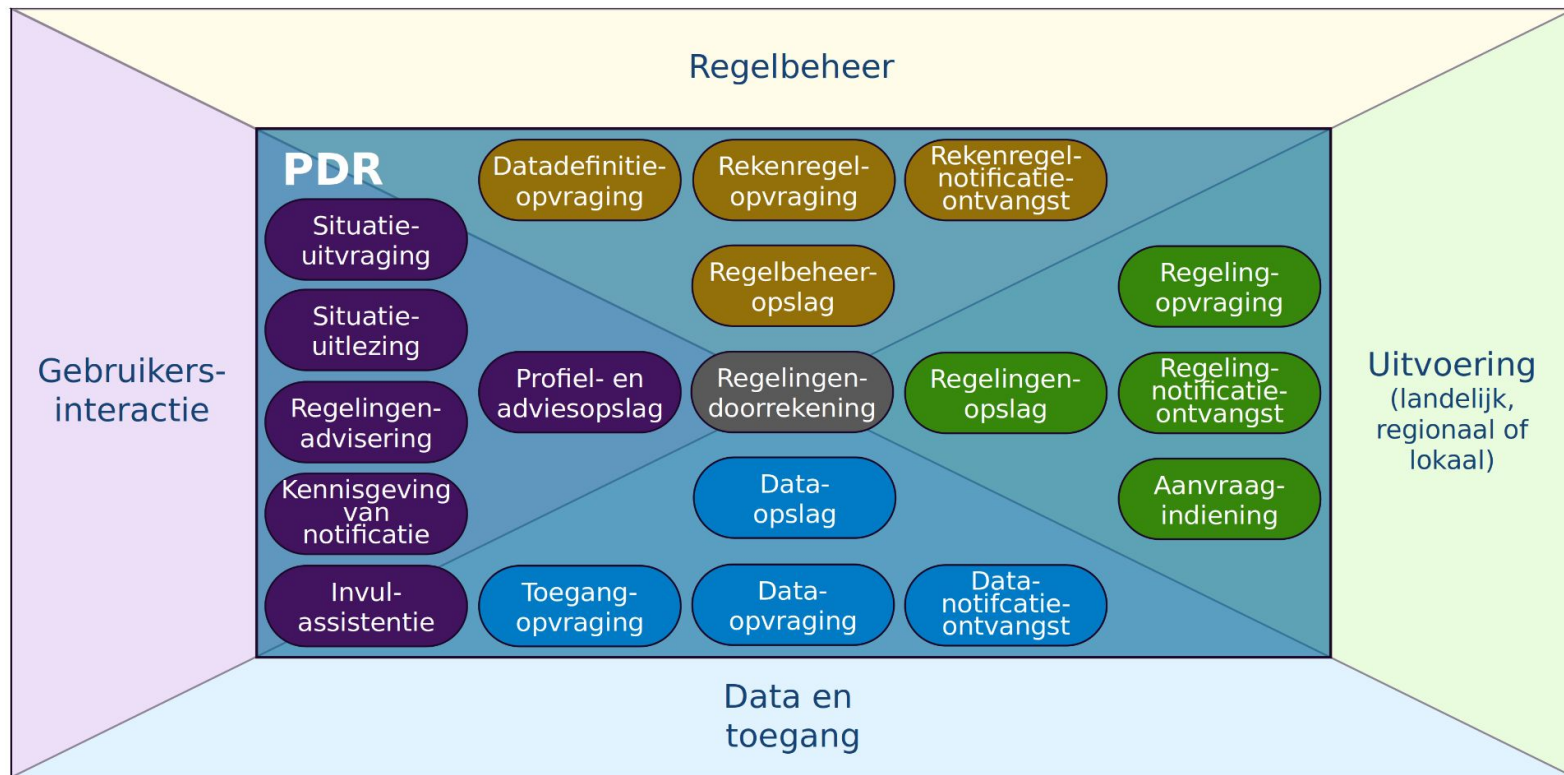

# ROADMAP

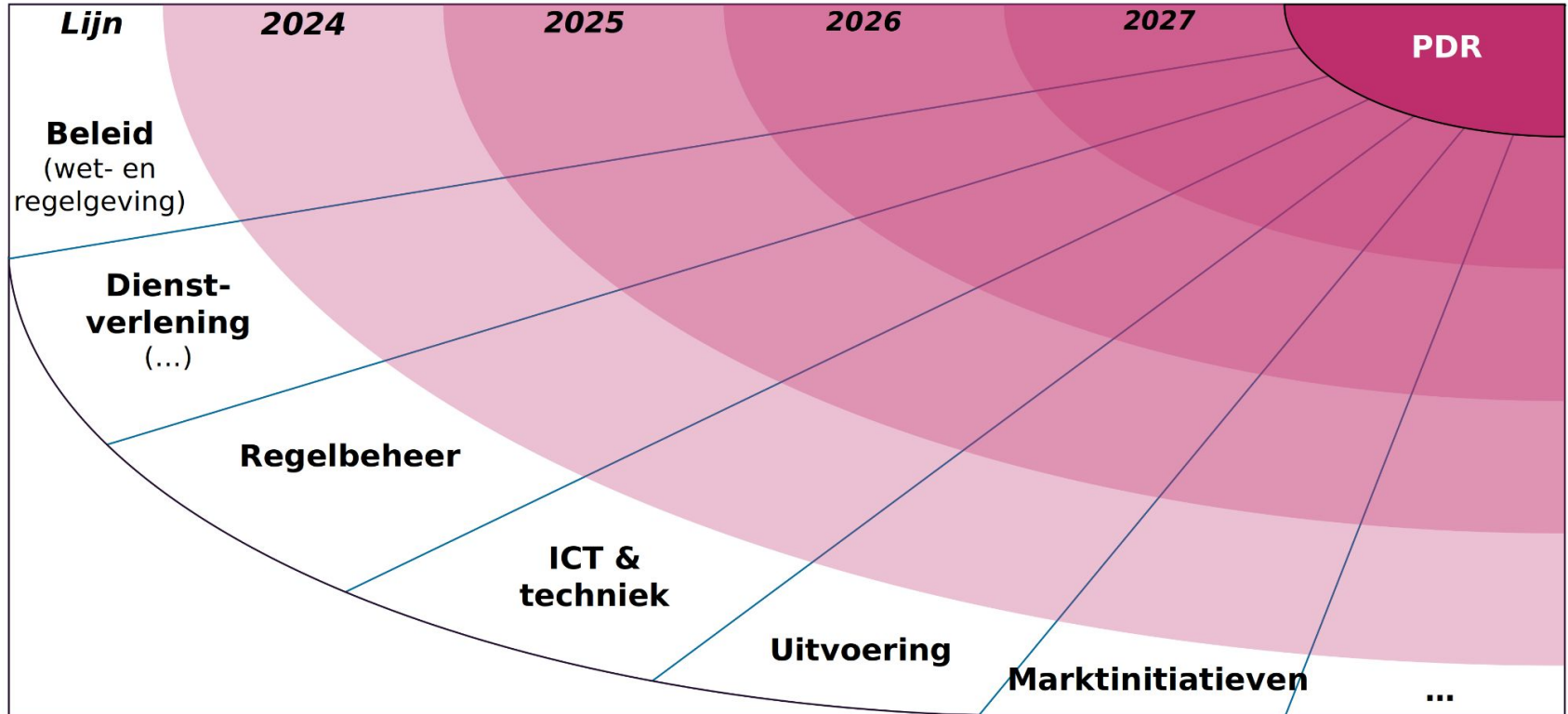

# REGELS.OVERHEID.NL

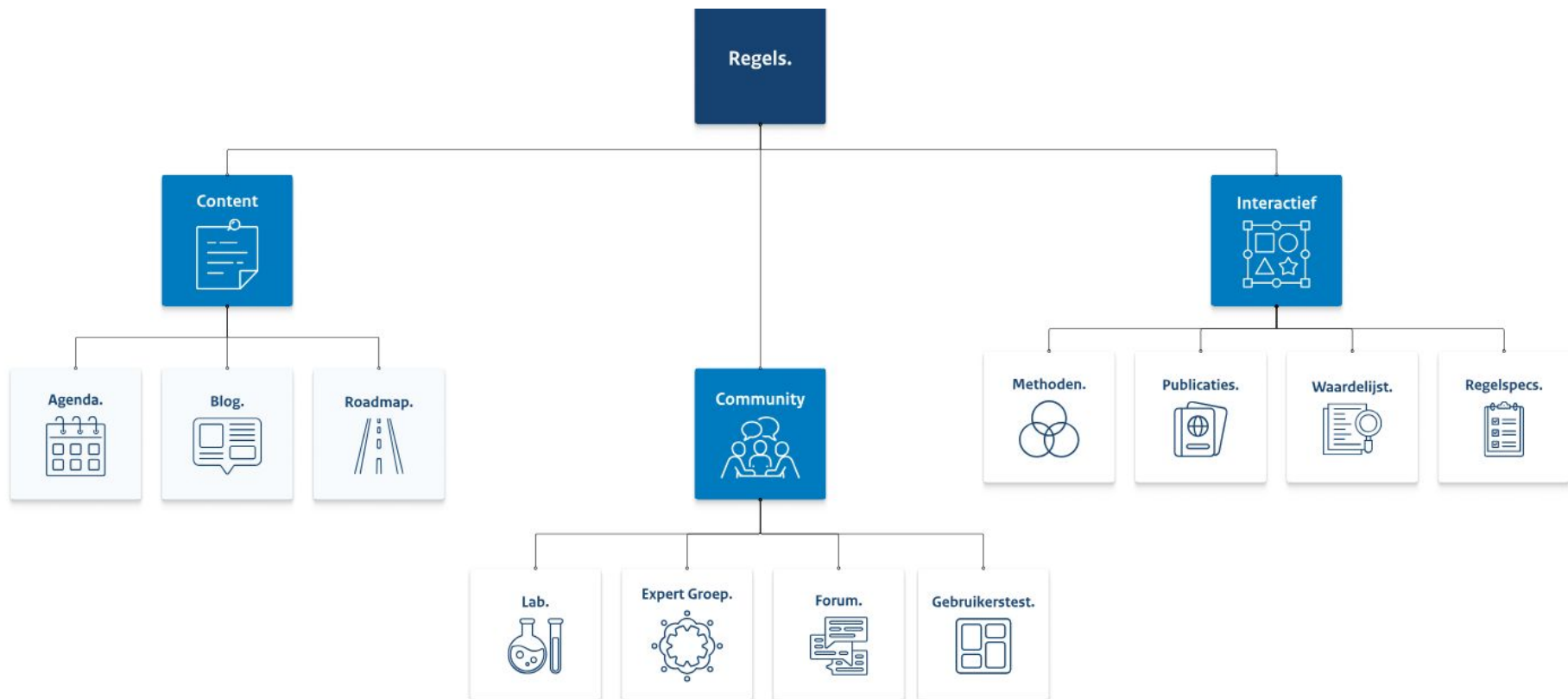



## GRONDSLAGEN

Wet- en  
regelgeving &  
lokaal beleid



## REGELGROEPEN

Gevalideerde  
regelspecificatie  
set(s)



## SERVICES

Transparante én  
controleerbare  
implementatie(s)

# Individuele inkomensloeslag - regelgroepen in ALEF

Verzameling regels voor "Individuele inkomensloeslag" -  
Gemeente Utrecht Betreft het object: "Aanvraag"

Drie regelgroepen met in ALEF uitgewerkte HTML pagina's.

### Bronnen

- [Individuele inkomensloeslag aanvragen](#)
- [Beleidsregel | Individuele Inkomensloeslag gemeente Utrecht](#)

ALEF

Inkomensloeslag

### Webservices (1)

#### Blueriq - SOAP service IIT

Service 'Berekenen\_IIT' op onderstaand endpoint. Let op: credentials nodig!

Data raadplegen



CC-0 (1.0)

2024

### Documentatie (2)

#### ALEF regelgroep "Uit te keren individuele inkomensloeslag"

Dit is een HTML weergave van de ALEF regels voor groep Uit te keren individuele inkomensloeslag.

Data raadplegen



CC-0 (1.0)

2024

### Parameters van de regelgroep

#### Toegankelijkheid

Status	Beschikbaar
Openbaarheid	Publiek
Licentie	CC-0 (1.0)

#### Kenmerk

Classificaties	Geen
Thema	Sociale zekerheid

#### Contactgegevens

Naam	Steven Gort
Email	<a href="mailto:Steven.Gort@ictu.nl">Steven.Gort@ictu.nl</a>

#### Eigenaarschap

Bronhouder	Gemeente Utrecht
------------	------------------



# FOLDER OM MEE TE NEMEN

# DANK

Vragen en/of wil je meedoen?

steven.gort@ictu.nl

+31 652 48 69 51

<https://regels.overheid.nl/>

CREDITS: This presentation template was created by **Slidesgo**, including icons by **Flaticon**, and infographics & images by **Freepik**.

Please keep this slide for attribution.