

HOUDEN COMPUTERS

ZICH AAN DE WET?

Kennisdag Proactieve Dienstverlening - 21 November '24





Bereken
Uw
Recht



Op welke tegemoetkomingen heeft u recht?

Er bestaan allerlei tegemoetkomingen. Soms meer dan u denkt. Bereken in een paar stappen op welke bedragen u mogelijk recht heeft. Ook ziet u waar u deze kunt aanvragen.

Start

⌚ Duurt gemiddeld 10 minuten

Zoeken

Zoekwoord(en) ...



[Thema's & Onderwerpen](#) / [Werk, Inkomen & Ontslag](#) / [Zorgtoeslag](#)

Zorgtoeslag berekenen

Wat anderen vinden:



Beoordeling: **8.9/10** (18x)

*Heeft u recht op zorgtoeslag?
Hoeveel zorgtoeslag kunt u verwachten in 2024?*

Zelf Berekenen ↓

Bereken de zorgtoeslag voor de jaren t/m 2024.

Een zorgverzekering is verplicht voor iedereen die in Nederland woont of werkt. Als u aan bepaalde voorwaarden voldoet, kunt u hiervoor een maandelijkse tegemoetkoming krijgen via de **zorgtoeslag**.

De hoogte van de *zorgtoeslag* is afhankelijk van uw inkomen en dat van uw eventuele partner. Met een lager inkomen, krijgt u meer zorgtoeslag.

Met deze berekening kunt u berekenen hoeveel zorgtoeslag u kunt verwachten.

Zorgtoeslag berekenen

Resultaten

Zorgtoeslag in 2024	€ 236 per maand
Zorgtoeslag per jaar	€ 3.032
Opmerkingen:	
<ul style="list-style-type: none"> 1. Deze zorgtoeslag is enkel u en uw partner samen. 2. U krijgt geen zorgtoeslag als uw gezamenlijke vermogen meer dan € 177.200 is of als u geen Nederlandse woonplaats heeft. 3. U krijgt minder (of geen) zorgtoeslag als u al of niet samen in het buitenland woont. 4. De hoogte van uw toelagen kan anderszins lager zijn. 	
Ingevoerde gegevens:	
Jaar	2024
Toeslagpartner	Ja
Toeslaginkomen	€ 18.500
Toeslagpartner toeslagpartner	€ 4.800

Bereken het zelf online op [Bereken.nl](#)

i Check en **bereken alle vier de toeslagen** snel en eenvoudig met onze **toeslagen check** berekening.

Toeslagen check →

Onze toeslag berekeningen kloppen voor de meeste mensen en zijn veel eenvoudiger in gebruik dan de **proefberekening** van de belastingdienst. 100% zekerheid krijgt u altijd pas na het aanvragen.

← Terug

Welke wil je checken?

Alle potjes met een vinkje worden gecheckt. Wil je een potje niet checken?

- Zorgtoeslag
- Bijzondere bijstand ⓘ
- Individuele Inkomenstoeslag ⓘ
- Kwijtschelding lokale lasten ⓘ

Verder >



home > zorgverzekering > zorgtoeslag > berekenen

Zorgtoeslag berekenen

Bij een laag inkomen heb je vaak recht op zorgtoeslag. Dit is een financiële tegemoetkoming vanuit de overheid die je aanvraagt bij de Belastingdienst. Maar hoe weet je op hoeveel zorgtoeslag je precies recht hebt? Met onze zorgtoeslag berekentool hieronder krijg je een goed beeld.



Bas Knopperts, Expert zorgverzekeringen

Bijgewerkt: 06 december 2023

Inhoudsopgave

- Bereken je zorgtoeslag
- Voorwaarden zorgtoeslag
- Proefberekening maken zorgtoeslag
- Zorgtoeslag aanvragen en ontvangen

Bereken je zorgtoeslag

Ben je benieuwd op hoeveel zorgtoeslag je recht hebt? Met onderstaande tool maak je eenvoudig een berekening. Hiervoor heb je je toetsingsinkomen (jaarinkomen) nodig.

Zorgtoeslag berekenen, hoe werkt dat?

Op hoeveel zorgtoeslag u recht heeft, hangt af van uw persoonlijke situatie. Twee dingen zijn van invloed op hoeveel zorgtoeslag u recht heeft.

Dit zijn:

- Uw inkomen
- Uw sociale status (bent u alleen of heeft u een [toeslagpartner](#))

Iedereen in Nederland moet vanaf zijn **18^e levensjaar** verplicht een zorgverzekering (ook wel [basisverzekering](#) genoemd) hebben. Burgers die te **weinig verdienen** om de verplichte zorgpremie te betalen, kunnen aanspraak maken op een **financiële tegemoetkoming** van de Nederlandse overheid. Mensen met een relatief [te hoog inkomen](#) hebben daarom geen recht op zorgtoeslag. Niet alleen uw **eigen inkomen**, maar ook het inkomen van een [eventuele toeslagpartner](#) telt hierbij mee.

Via de **onderstaande rekentool** kunt u eerst het jaar kiezen waarvoor u daarna kunt u **berekenen** op hoeveel **zorgtoeslag** u recht heeft:

STAAT UW VRAAG ER NIET BIJ?



Is uw vraag hiermee niet beantwoord? Kijk dan nog even bij onze [Veelgestelde Vragen](#).

Staat uw vraag hier niet tussen? Onze chatfunctie is 24 uur per dag beschikbaar. Klik hiervoor op de blauwe balk rechts onderin het scherm waarin staat: **Heeft u een vraag?**

Meestal krijgt u hiermee snel het antwoord op uw vraag. Heeft de chatfunctie u onvoldoende informatie gegeven? Stuur ons dan een e-mail. Wij streven ernaar deze zo snel mogelijk te beantwoorden.



Proefberekening toeslagen

Wilt u weten hoeveel toeslag u kunt krijgen? Maak een proefberekening en u weet het.

Wanneer kan ik de proefberekening beter niet gebruiken? ▾

Ik wil nog een berekening maken voor 2020 ▾

Proefberekening toeslagen

Voor welk jaar wilt u een proefberekening maken?

Kies een jaar ▾



Zorgtoeslag Berekenen

Als student heb je het niet heel ruim en is de maandelijkse premie van je zorgverzekering een flinke aanslag op je budget. Om deze reden heeft de overheid de zorgtoeslag als een tegemoetkoming ingesteld. Op deze pagina vind je uitleg over de zorgtoeslag, kun je de zorgtoeslag berekenen en exact bepalen op hoeveel zorgtoeslag jij recht hebt.

Geen zorgen, dit hoeft geen ingewikkeld proces te zijn. Wij hebben alle benodigde informatie voor je op een rijtje gezet. Hierdoor kun je eenvoudig bepalen welke zorgverzekering het beste bij je past.

Zorgtoeslag proefberekening 2024

Ben je 18 jaar of ouder?

Je hebt nog niet voldoende gegevens ingevoerd om de proefberekening te doen.

The screenshot shows the RekenBuddy website interface. At the top, there is a search bar with the text 'Waar ben je naar op zoek?' and a magnifying glass icon. To the right of the search bar are a heart icon with a notification bubble and a menu icon. Below the search bar, there is a blue navigation bar with several items: '80+ rekentools', 'Beoordeling van 9,2/10', 'Bijgewerkt tot nov. 2024', and 'Belastingplan 2025'. Below this bar is a breadcrumb trail: 'Rekentools / Werk & Inkomen / Toeslagen / Zorgtoeslag berekenen'. The main content area has a header with 'Bereken zelf', 'Alles over zorgtoeslag', and 'Veelgestelde Vragen'. In the center, there is a camera icon and two tabs: 'Toeslagen' and 'Werk & Inkomen'. The main heading is 'Zorgtoeslag berekenen'. Below this, there is a paragraph: 'Bereken eenvoudig hoeveel zorgtoeslag je van de overheid kunt krijgen als bijdrage voor de kosten van je zorgverzekering. Voer je toetsingsinkomen in en beantwoord vragen zoals of je een toeslagpartner hebt, en zie direct hoeveel zorgtoeslag je ontvangt.' At the bottom, there is a section titled 'Bereken zorgtoeslag' with a sub-section 'Gegevens'. Under 'Gegevens', there is a 'Jaar' dropdown menu currently set to '2024'. A red heart icon is visible in the top right corner of the page.

Zorgtoeslag 2025 berekenen en aanvragen

Zorgtoeslag is een **inkomensafhankelijke toeslag** als tegemoetkoming voor je zorgkosten / zorgverzekering. Welke [zorgverzekering](#) je hebt is niet van invloed op de toeslag die de Belastingdienst zal uitbetalen. Er dient wel aan een aantal voorwaarden te worden voldaan.

 De zorgtoeslagen voor 2025 zijn (officieus) bekend gemaakt: [bekijk hier de tabel van 2025!](#) [bekijk hier de tabel!](#)

Wanneer krijg je zorgtoeslag?

De voorwaarden voor het ontvangen van zorgtoeslag in 2025 zijn als volgt:

- Je dient een eigen Nederlandse zorgverzekering te hebben (voor iedereen van [18 jaar en ouder](#) verplicht)
- Je moet de Nederlandse nationaliteit hebben of een geldige verblijfsvergunning
- Je inkomen en vermogen mogen een maximum hoogte niet overschrijden

Zorgtoeslag 2025 berekenen

Rekenkeizer

Home

Bedrijf

Geld

Werken

Gezondheid

Ontslag en WW

AOW en pensioen

Wonen en leven

Datum en tijd

U bevindt zich hier: [Home](#) / [Werken](#) / Zorgtoeslag 2023 2024

Zorgtoeslag 2023 2024

Berekening



GEGEVENSBIJBESLUITEN.OVERHEID.NL

 Overheid.nl

Gegevens bij besluiten

[Home](#)

[Onderwerpen](#)

[Besluiten](#)

[Gegevens](#)

[Organisaties](#)

Wie gebruikt mijn gegevens bij de overheid?

De Nederlandse overheid houdt gegevens bij van alle inwoners in Nederland. Die gegevens zijn nodig om besluiten te nemen. Bijvoorbeeld over de uitgifte van een paspoort of de toekenning van huurtoeslag of pensioen. Om te voorkomen dat u deze gegevens steeds opnieuw moet aanleveren wisselen de overheden deze gegevens onderling uit.

Vraagt u zich af hoe dat precies zit? Wilt u weten wie welke gegevens over u heeft? Op deze website leest u daar meer over. Gebruik de zoekbalk, scroll verder of klik op [Onderwerpen](#) of zoek naar een specifiek besluit om meer te weten te komen over de besluiten die de overheid voor u neemt.

[Lees meer](#)



Zoek in alle besluiten, gegevens en organisaties

Waar bent u naar op zoek?

ALGORITMES.OVERHEID.NL

 Overheid.nl

Het Algoritmeregister

Home

Algoritmes

Organisaties

Dashboard

Taal: Nederlands ▾

Het Algoritmeregister van de Nederlandse overheid

Vind een van de 529 algoritmes

Zoeken 🔍

Bekijk de 3 meest recent gewijzigde algoritmebeschrijvingen

- > [Readspeaker | Gemeente Reusel-de Mierden](#)
- > [Signaal uitkering andere gemeente | Stichting Inlichtingenbureau](#)
- > [Voorspellend onderhoud wegen | Provincie Zuid-Holland](#)

Of [blader door alle algoritmes](#)

Over dit register

In dit Algoritmeregister publiceren steeds meer Nederlandse overheidsorganisaties informatie over algoritmes die zij gebruiken in hun werk. Ze focussen op impactvolle algoritmes en geven de bezoeker inzicht in hoe deze algoritmes werken. [Zelf aan de slag](#).

Over algoritmes

Een algoritme is een set van regels en instructies die een computer geautomatiseerd volgt bij het maken van berekeningen om een probleem op te

Samen doorontwikkelen

Steeds meer overheidsorganisaties publiceren informatie over hun algoritmes in het Algoritmeregister. Het register wordt open doorontwikkeld.

Wat kan ik hier doen?

Hoe kun je het Algoritmeregister gebruiken? En wat doe je als het algoritme dat je zoekt, nog niet in dit register staat? [Bekijk de veelgestelde](#)

U bent hier: Zoeken / Zoekresultaten / Regeling

[← Terug naar zoekresultaten](#)**Wet op de zorgtoeslag**Geraadpleegd op 12-11-2024.
Geldig van 01-01-2024 t/m hedenAlles openklappen Alles dichtklappen **Inhoudsopgave**

- Artikel 1 >
- Artikel 2a >
- Artikel 2 >
- Artikel 3 >
- Artikel 4 >
- Artikel 5 >
- Artikel 6 >
- Artikel 7 >
- Artikel 8 >

Wet op de zorgtoeslag

Meerdere toekomstige wijzigingen: eerste op 01-01-2025.
Wijziging(en) op nader te bepalen datum(s); laatste bekendgemaakt in 2024.
Zie het [overzicht van wijzigingen](#).
Geraadpleegd op 12-11-2024.
Geldig van 01-01-2024 t/m heden

▣ Origineel opschrift en aanhef

Artikel 1[Wijziging(en) op nader te bepalen datum(s); laatste bekendgemaakt in 2024. Zie het [overzicht van wijzigingen](#)]

1 In deze wet en de daarop berustende bepalingen

- Onze Minister: Onze Minister van Volksgezondheid, Welzijn en Sport
- zorgverzekering: de schadeverzekering, bedoeld in artikel 1, eerste lid, van de [Zorgverzekeringswet](#) en in het verplek
- verzekerde: de persoon, bedoeld in [artikel 1, eerste lid, van de Wet op de Zorgverzekeringswet](#) en in het verplek
- premie: een premie als bedoeld in [afdeling 3, eerste lid, van de Wet op de Zorgverzekeringswet](#)
- zorgtoeslag: een tegemoetkoming in een premie van de [Zorgverzekeringswet](#) en in het verplek
- drempelinkomen: 108% van het twaalfvoud van de [eerste lid, onderdeel b, van de Wet minimumloon](#)

32   18   

U bent hier: Home / Algoritmes / Berekenen Zorgtoeslag

[← Terug naar alle algoritmes](#)

Download dit algoritme ▾

Berekenen Zorgtoeslag**Dienst Toeslagen**

Het algoritme 'Berekenen Zorgtoeslag' berekent met zorgtoeslagregels het recht op en de hoogte van de zorgtoeslag. Dit gebeurt met zorgverzekeringsgegevens van en over de aanvrager en toeslagpartner.

Publicatiecategorie

Impactvolle algoritmes

Impacttoetsen
DPIAStatus
In gebruik

U bent hier: Home / Besluiten / Zorgtoeslag

[← Terug naar alle besluiten](#)**Zorgtoeslag**

Inkomen

Gezondheid

Als u geen hoog inkomen hebt krijgt u misschien zorgtoeslag. De zorgtoeslag is een bijdrage voor de premie van uw zorgverzekering én het verplicht eigen risico.

Gegevens bij Zorgtoeslag

De Dienst Toeslagen gebruikt voor Zorgtoeslag deze gegevens:

Overzicht uitklappen

Persoonlijke gegevens ▾

Verzekeringsgegevens ▾

Inkomens- en vermogensgegevens ▾

Justitiële gegevens ▾

Betalingsgegevens ▾

Overzicht uitklappen

ZORG TOESLAG

Home

Zoeken in regels

Een open vindplaats voor het ontdekken en hergebruiken van regels binnen de overheid.

Zoeken

Register Open Regels

Regels vertalen wetgeving naar uitvoering, maar er zijn geen vaste richtlijnen voor het opstellen ervan, wat controle lastig maakt. In tegenstelling tot wet- en regelgeving kan een regel niet door machines geverifieerd worden. Hierdoor is het moeilijk voor overheden, burgers en bedrijven om te beoordelen of een regel correct is. Op deze website vind je regels die de overheid gebruikt voor deze vertaling. Het register Open Regels biedt inzicht in:

Welke regels zijn er?



Wie is er verantwoordelijk?



Welk doel dienen ze?



Ontdek waarom Open Regels onmisbaar zijn, hoe het register groeit en waar het al wordt ingezet. →

Dit overzicht zal bevestigen dat regels verschillend zijn op veel aspecten. Alleen publicatie biedt de mogelijkheid om dit te constateren en samen te werken aan afgestemde regels en een gedeelde aanpak en methodiek voor het opstellen van regels.

REGELS.OVERHEID.NL

Hoe Publiek-Private
Samenwerking de digitale
autonomie van consumenten /
burgers beter mogelijk maakt.

WETSANALYSE

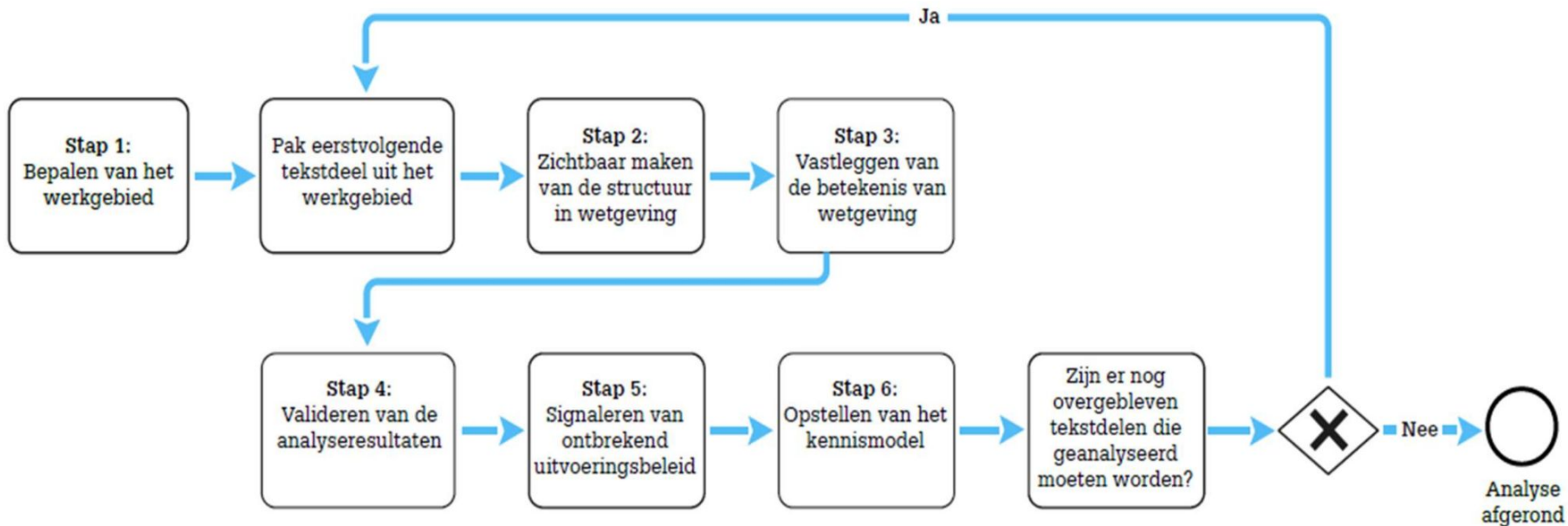

JURIDISCH ANALYSESCHEMA

Stap 2:
Zichtbaar maken
van de structuur
in wetgeving

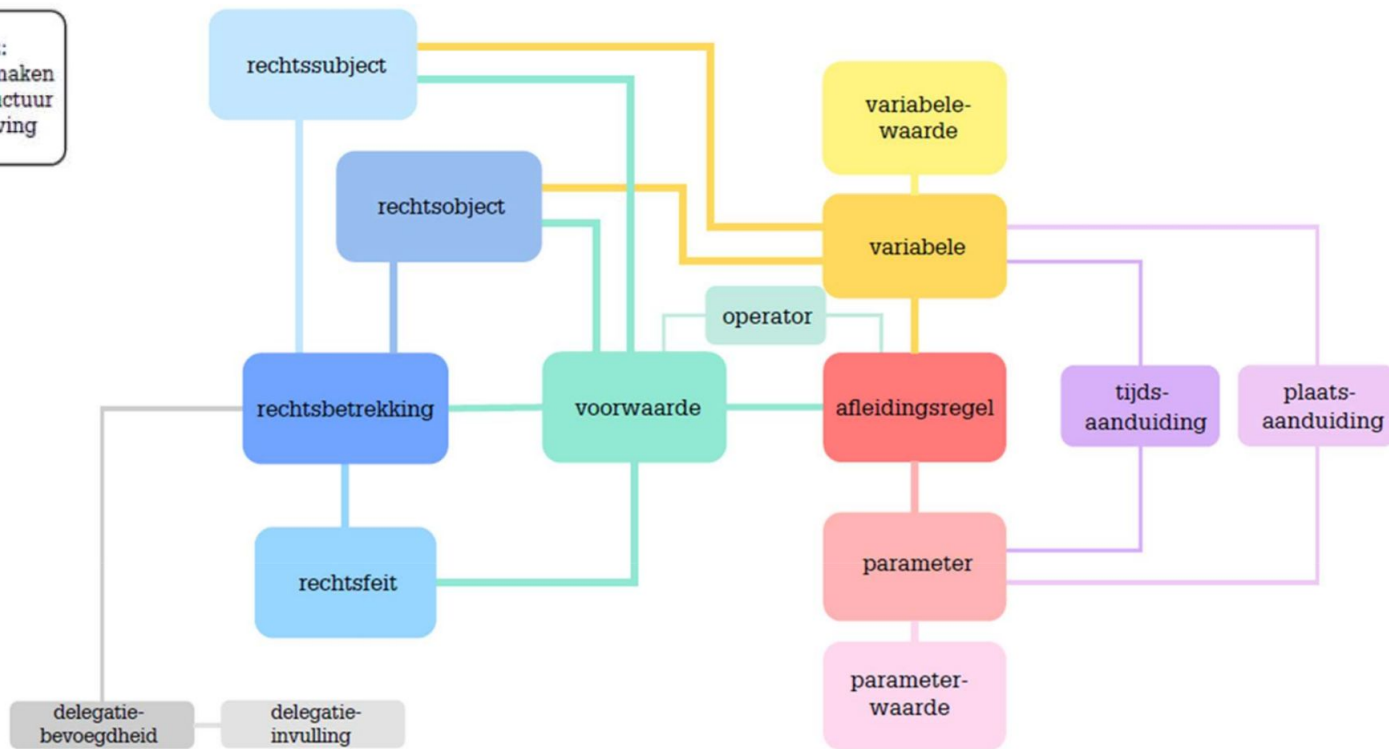

ZICHTBAAR MAKEN VAN DE JURIDISCH STRUCTUUR

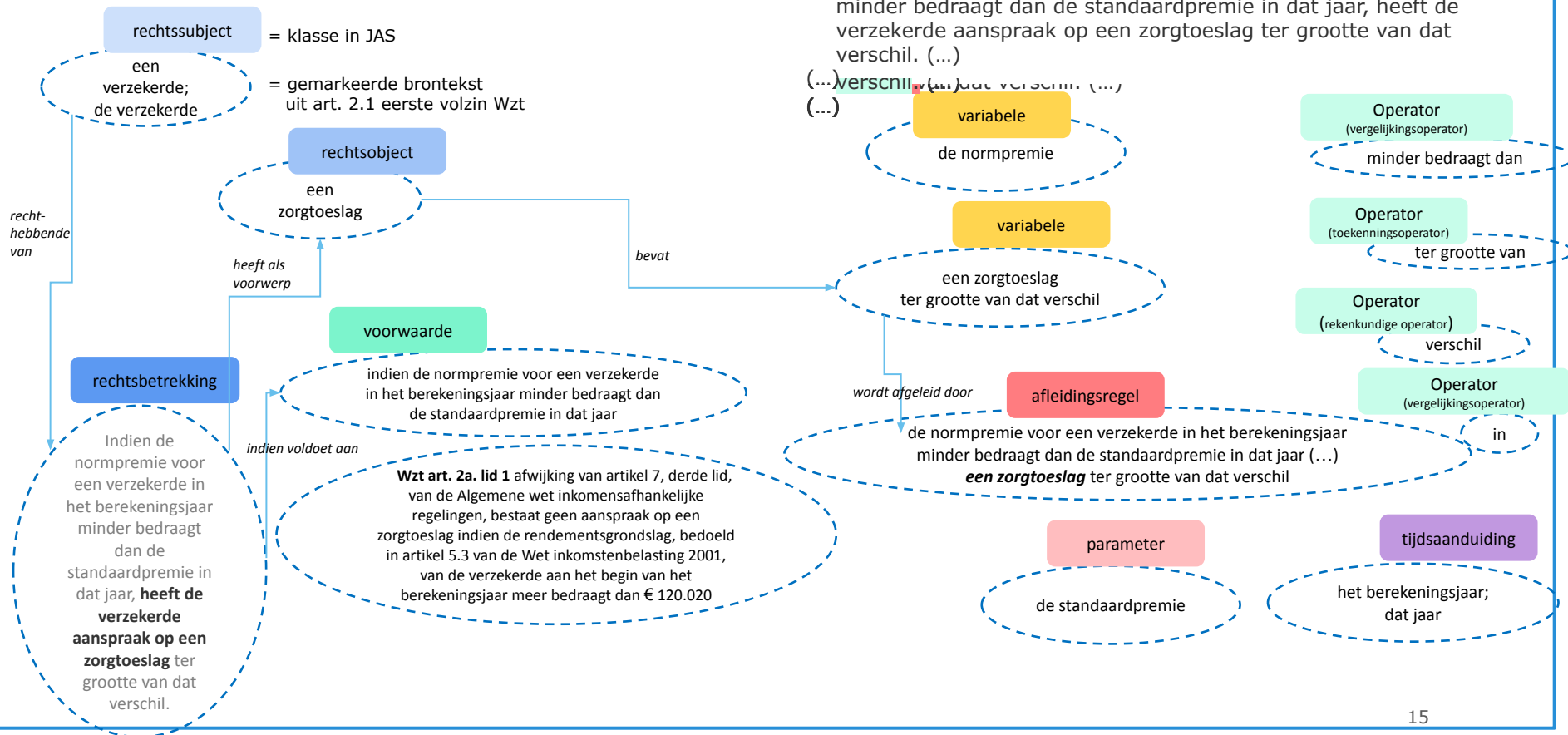

Artikel 2 lid 1 eerste volzin Wet op de zorgtoeslag (bepalen recht en hoogte zorgtoeslag)

1. Indien de normpremie voor een verzekerde in het berekeningsjaar minder bedraagt dan de standaardpremie in dat jaar, heeft de verzekerde aanspraak op een zorgtoeslag ter grootte van dat verschil. (...)

(...) **verschil** (...) **verschil** (...)

PROACTIEVE DIENSTVERLENING



PERSOONLIJK DIGITALE REGLINGEN OVERZICHT (PDR)



2012

Expertisegroep
Regelbeheer



2020

Community
Gebruiker Centraal



2025

Community
Regelbeheer





**HOE KOMEN WE TOT EEN GEVALIDEERDE
REGELSPECIFICATIE SET DIE BETROUWBAAR
DOOR IEDEREEN KAN WORDEN
GEÏMPLEMENTEERD?**

WELKE EISEN STELLEN WE DAARAAN?

TRACEERBAARHEID

Grondslag(en) =
Regels + Gegevens =
Wettelijk Gebruiksdoel

UITLEGBAARHEID

Gebruikersperspectief
Expertperspectief

VERANTWOORDING

IN, BIJ én OVER
het proces

TESTBAARHEID

Gebruikerspersonas
Syntethische data

ONDERHOUDBAARHEID

KPI's definiëren...

CERTIFICERING

TWiST-AI

GOAL OF TWIST-AI

TwIST-AI takes a worldwide scope on the produced software that society depends on. We hunt for software vulnerabilities and propose methods for eliminating them. We collect and analyze data on why software is to be trusted.

We subsequently research, design, and build prototype systems that use trust data for providing trustworthy reliable systems for consumers and industry.

These systems are frequently underpinned by open distributed systems that provide guarantees for reliable open untamperable data.

ROUTEKAART

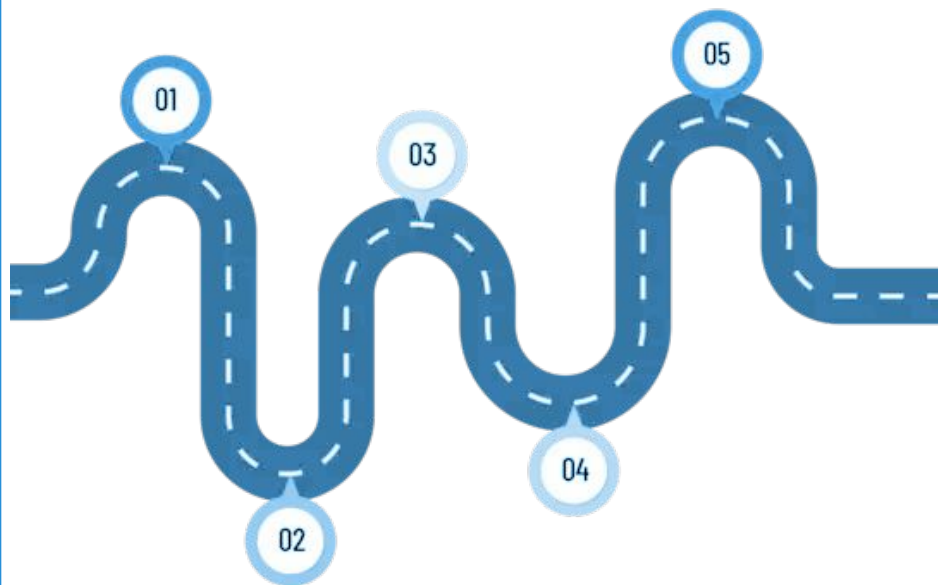

1. VINDBAAR

TOOI et al
Voorheen OWMS

2. TOEGANKELIJK

CPSV-AP-RONL
SPARQL

3. OPENBAAR

Integratie wetten.overheid.nl



interoperable
europe

Policy

Solutions

Support Centre

Governance



Core Public Service Vocabulary Application Profile

Unsubscribe

SEMIC Support Centre 49 members

Topics: Standardisation

Overview

Discussions



Core Public Service Vocabulary Application Profile 3.2.0 Latest release

Published on: 01/02/2024 Last update: 06/06/2024

We would like to inform you about the minor release of the Core Public Service Vocabulary - Application Profile (CPSV-AP) [Version 3.2.0](#).

CPSV-AP

What has been fixed?

- The specification is now available as a ReSpec HTML page.
- The definition of DCAT:Dataset was changed to comply with the authoritative source.
- CPSV:PublicService.isDescribedAt changed to CPSV:PublicService.isPartOf because dct:isPartOf is the inverse relation of dct:hasPart.
- Additional clarification for CV:ContactPoint.availabilityRestriction was provided in the usage note.

[Alphabetical](#)[Hierarchy](#)[Groups](#)[New](#)A B C D F I L M O P Q
R S T U V W[Rechtsbetrekking](#)[Rechtsfeit](#)[Rechtsobject](#)[Rechtssubject](#)[regelbeheer](#) → [Methodieken voor regelbeheer](#)[Concepten Schema](#)[RuleSpeak](#)**RONL****VOCABULAIRE**[Wetsanalyse Concepten Schema](#) > [Wetsanalyse \(JAS\)](#) > [Rechtssubject](#)

Preferred term

Rechtssubject **Definition**

Een rechtssubject is de drager van rechten en plichten. Het is een partij in een rechtsbetrekking.

Broader concept[Wetsanalyse \(JAS\)](#)**Scope note**

Een rechtssubject is te herkennen aan een zelfstandig naamwoord waarmee een persoon of andere entiteit wordt beschreven, of aan een persoonlijk voornaamwoord zoals 'hij', 'zij' en soms ook 'het'. Maar ook een onbepaald of betrekkelijk voornaamwoord kan wijzen op een rechtssubject, bijvoorbeeld 'iemand', 'een ieder' of 'degene'.

Description

Vragen voor het vinden van een rechtssubject kunnen zijn: Wie heeft het recht? Wie heeft de plicht? Van wie is een rechtsobject? Bij wie hoort een waarde?

In other languages[Legal Subject](#)

English

URI<https://regels.overheid.nl/waardelijsten#Rechtssubject>  **Download this concept**[RDF/XML](#) [TURTLE](#) [JSON-LD](#)

[Alphabetical](#)[Hierarchy](#)[Groups](#)[New](#)A B C D F I L M O P Q R
S T U V W[Catala](#)[CircuLaw](#)[Communicatiemiddel](#)[Concordia Legal](#)[Criterium Vereiste Concept](#)

Preferred term

Criterium Vereiste Concept

Definition

Dit concept vertegenwoordigt een relatie tussen een openbare dienst en een criterium of vereiste waaraan moet worden voldaan om die dienst te kunnen verlenen. Met andere woorden, cpsv-ap:hasCriterionRequirement geeft aan dat een specifieke openbare dienst (bijv. 'Een verblijfsvergunning verkrijgen') een specifiek criterium of vereiste heeft (bijv. 'Bewijs van inkomen') waaraan moet worden voldaan voordat de dienst kan worden verleend.

Narrower concepts

[Betalingsregeling
In gevangenschap
Ingezetene Nederlandse Staat
Ouder dan 18 jaar](#)

Scope note

De eigenschap cpsv-ap:hasCriterionRequirement is gedefinieerd als onderdeel van het Core Public Service Vocabulary Application Profile (CPSV-AP), een standaard die is ontwikkeld door de Europese Unie voor het beschrijven van openbare diensten en de daaraan gerelateerde concepten.

In other languages

[Criterion Requirement](#) English
[Concept](#)

URI

<https://regels.overheid.nl/waardelijsten#hasCriterionRequirementConcept>

[Download this concept](#)[RDF/XML](#) [TURTLE](#) [JSON-LD](#)



DIENST

Core Public
Service
Vocabulary



GRONDSLAGEN

Wet- en
regelgeving &
lokaal beleid



REGELS + GEGEVENS

Gevalideerde
regelspecificatie set(s) &
gegevens(aanbieders)

```
15 # Define Directoraat-generaal Toeslagen (DGTSL)
16 #
17 <https://organisaties.overheid.nl/71117/Directoraat-generaal_Toeslagen> a foaf:Organization ;
18 foaf:name "Directoraat-generaal Toeslagen (DGTSL)"@nl ;
19 foaf:homepage <https://www.belastingdienst.nl/wps/wcm/connect/nl/toeslagen/toeslagen>
20 foaf:uri <https://organisaties.overheid.nl/71117/Directoraat-generaal_Toeslagen> ;
21 dct:isPartOf <https://identifier.overheid.nl/tooi/id/ministerie/mnre1090> .
22 #
23 # Define Ministerie van Financiën
24 #
25 <https://identifier.overheid.nl/tooi/id/ministerie/mnre1090> a foaf:Organization ;
26 foaf:name "Ministerie van Financiën"@nl ;
27 foaf:homepage <https://www.rijksoverheid.nl/ministeries/ministerie-van-financien> ;
28 foaf:uri <https://identifier.overheid.nl/tooi/id/ministerie/mnre1090> .
29 #
30 # Define public service
31 #
32 <#zorgtoeslag_service> a cpsv-ap:PublicService ;
33 dct:title "Vaststellen beschikking zorgtoeslag."@nl ;
34 dct:title "Determine health care allowance decision."@en ;
35 dct:description "Berekent recht, duur en hoogte van de zorgtoeslag. Dit gebeurt met z
36 dct:description "Calculates the right, duration and amount of the health care allowan
37 #
38 # The unique identifier for this service as given by Uniforme Productnamenlijst (UPL)
39 #
40 dct:identifier <https://standaarden.overheid.nl/owms/terms/zorgtoeslag> ;
41 #
42 # ronl:analysis and ronl:method are defined as RDF properties with their respective d
43 #
44 ronl:analysis ronl:WetsanalyseJAS ;
45 ronl:method ronl:ALEF ;
46 #
47 dct:creator <https://organisaties.overheid.nl/71117/Directoraat-generaal_Toeslagen> ;
48 dct:subject "Sociale zekerheid."@nl ;
```

```
78     cpsv-ap:hasLegalResource [
79         a cpsv-ap:LegalResource ;
80         dct:title "Algemene wet inkomensafhankelijke regelingen"@nl ;
81         dcat:accessURL <https://wetten.overheid.nl/jci1.3:c:BWBR0018472&z=2024-01-01&g=2024-01-01> ;
82         dct:title "Wet op de zorgtoeslag"@nl ;
83         dcat:accessURL <https://wetten.overheid.nl/jci1.3:c:BWBR0018451&z=2024-01-01&g=2024-01-01> ;
84     ] ;
85     dct:issued "2023-06-12"^^xsd:date ;
86     dct:modified "2024-11-06"^^xsd:date ;
87     dct:language "nl" ;
88     cpsv-ap:implements <#BerekenRechtEnHoogteZorg> ;
89     cpsv-ap:hasOutput [
90         a cpsv-ap:Output ;
91         dct:description "Besluit recht, duur en hoogte van de zorgtoeslag."@nl ;
92         dct:description "Decision right, duration and amount of the health care allowance."@en ;
93     ] ;
94     cpsv-ap:hasCost [
95         a cpsv-ap:Cost ;
96         dct:description "The dienst is gratis."@nl ;
97         dct:description "The service is free of charge."@en ;
98     ] ;
99     dct:publisher <https://organisaties.overheid.nl/71117/Directoraat-generaal\_Toelagen> ;
100    #
101    # Link to the algorithm that processes the rules for this service
102    #
103    prov:wasGeneratedBy <https://algoritmes.overheid.nl/nl/algoritme/berekenen-zorgtoeslag-dienst-toelagen/395483>
```

Service definitie BerekenRechtEnHoogteZorg

service BerekenRechtEnHoogteZorg

ALEF RAPPORTAGE

Naamgeving algemeen

projectnaam **tsl**
componentnaam **bszorg**
versienummer **1.11.0**

XML

service acronym **berekenrechtenhoogtezorg**
service namespace **http://brm.tsl.bszorg.belastingdienst.nl**
XSD namespace **http://www.belastingdienst.nl/BeslissenZorg**
berichtformaat Complex type per berichttype
schemaversie 0.35

Entrypoints

Entrypoint BerekenRechtEnHoogteZorg
SOAP operatie **BerekenRechtEnHoogteZorg**
entrypoint acronym **berekenrechtenhoogtezorg**
berichttype **Message**
start-flow **Beslissen zorg** objecttype: toeslagaanvraag
parametersets **Normen beslissen zorg 2024**
consistentievlag **Uit**

Bericht

Invoer

type **Request**
rekenjaar **toeslagjaar**
velden **invoer** is van type **InvoerZorgtoeslag**

Uitvoer

type **Response**
velden **uitvoer** is van type **UitvoerZorgtoeslag**
gebruikteDatumBerekening is van type **GebruikteDatumBerekening**
gebruikteGrondslagen is van type **GebruikteGrondslagen**

Datatypes

Double is double
Long is long

Mappings op het gegevensmodel

Double naar beneden afgerond ↔ **Rekenbedrag**
boolean ↔ **Boolean**

```
108 <#BerekenRechtEnHoogteZorg> a cpsv-ap:Rule ;
109     dct:title "Bedrijfsregels die recht, duur en hoogte van de zorgtoeslag bepalen."@nl ;
110     dct:title "Business rules that determine the right, duration and amount of the health care allowance."@en ;
111     dct:description "Het is de taak van de Dienst Toeslagen om ervoor te zorgen dat burgers die een aanvraag doen (
112     dct:description "It is the task of the Allowances Service to ensure that citizens who apply receive the health
113     #
114     # dct:conformsTo has a placeholder URI that should point to a document or description of the BerekenRechtEnHo
115     #
116     dct:conformsTo <http://brm.tsl.bszorg.belastingdienst.nl> ;
117     dct:format <http://publications.europa.eu/resource/authority/file-type/XML> ;
118     dcat:mediaType "application/soap+xml" ;
119     cpsv-ap:specifies [
120         a cpsv-ap:RuleSpecification ;
121         dct:title "Besturingsflow Beslissen zorg."@nl ;
122         dct:description "Verzameling regels en Objectmodel Zorgtoeslag t.b.v. Beslissen zorg objecttype: toeslagaa
123         #
124         # ronl:source: Points to the authoritative, conceptual origin of the rule or model, like an official govern
125         # or regulation that legitimizes the rule
126         #
127         ronl:source <https://www.belastingdienst.nl/wps/wcm/connect/nl/zorgtoeslag/content/kan-ik-zorgtoeslag-krijg
128         #
129         # dct:source: Used to specify the URI where the actual rules in are stored or described
130         #
131         # This is a DMN table that matches the requirements stated in this file
132         #
133         dct:source <https://github.com/MinBZK/regels.overheid.nl/blob/main/apps/register/CPSV-AP-RONL/Zorgtoeslag/
```

```
145     rdfs:seeAlso <https://regels.overheid.nl/publicaties/wetsanalyse> ;
146     rdfs:seeAlso <https://regels.overheid.nl/docs/methods/ALEF> ;
147     #
148     # Link to the publication explaining the data used for these rules
149     #
150     dct:relation <https://gegevensbijbesluiten.overheid.nl/besluit/61720422> ;
151     cpsv-ap:hasCriterionRequirement
152         ronl:Ingezetene ,
153         ronl:Leeftijd18 ,
154         ronl:Betalingregeling ,
155         <#inkomen_en_vermogen_requirement> ,
156         ronl:Detentie ,
157         <#verzekering_requirement> ;
158     cpsv-ap:hasInput <#persoonlijke_gegevens_dataset>, <#betalingsgegevens_dataset>, <#inkomens_en_vermogensge
159 ] ;
160 cpsv-ap:hasHumanIntervention "Niet van toepassing."@nl ;
161 dct:version "1.0" .
162 #
163 # Define service specific criteria
164 #
165 <#inkomen_en_vermogen_requirement> a cpsv-ap:CriterionRequirement ;
166     dct:description "Inkomensgegeven (authentiek), het niet in Nederland belastbaar inkomen én het vermogen (box 3
167
168 <#verzekering_requirement> a cpsv-ap:CriterionRequirement ;
169     dct:description "De aanvrager heeft een zorgverzekering bij een in Nederland gevestigde zorgverzekeraar."@nl .
```

```
220 #
221 <#persoonlijke_gegevens_dataset> a dcat:Dataset ;
222     dct:title "Persoonlijke gegevens."@nl ;
223     dct:description "Al uw persoonlijke gegevens, zoals naam, adres en geboortedatum, maar ook vingerafdrukken en
224     dcat:accessURL <https://brp-api.github.io/Haal-Centraal-BRP-bevragen/> ;
225     dct:publisher <https://identifier.overheid.nl/tooi/id/oorg/oorg10103> ;
226     dct:issued "2023-01-01"^^xsd:date ;
227     ronl:source <https://opendata.stelselcatalogus.nl/doc/registratie/BRP> ;
228     ex:hasAttribute <#verblijfsvergunning>, <#partners>, <#woonadres>, <#nationaliteit>, <#personalia>, <#kinderen
229
230 <#verblijfsvergunning> a ex:Attribute ;
231     rdfs:label "Verblijfsvergunning."@nl ;
232     rdfs:comment "Verblijfstitel voor rechtmatig verblijf in Nederland."@nl .
233
234 <#partners> a ex:Attribute ;
235     rdfs:label "Partner(s)."@nl ;
236     rdfs:comment "Bevat gegevens over huwelijkspartners of geregistreerde partners, personalia partners, datum eind
237
238 <#woonadres> a ex:Attribute ;
239     rdfs:label "Woonadres."@nl ;
240     rdfs:comment "Bevat gegevens als straatnaam, huisnummer/letter, postcode en woonplaats en eventueel land."@nl
241
242 <#nationaliteit> a ex:Attribute ;
243     rdfs:label "Nationaliteit."@nl ;
244     rdfs:comment "Het al dan niet bezitten van een Nederlandse of buitenlandse nationaliteit(en)."@nl .
245
246 <#personalia> a ex:Attribute ;
```

DANK

Vragen en/of wil je meedoen?

steven.gort@ictu.nl

+31 652 48 69 51

<https://regels.overheid.nl/>

CREDITS: This presentation template was created by **Slidesgo**, including icons by **Flaticon**, and infographics & images by **Freepik**.

Please keep this slide for attribution.