

# De essentie: wetsgebaseerd maken van specificaties voor de uitvoering Gegevens

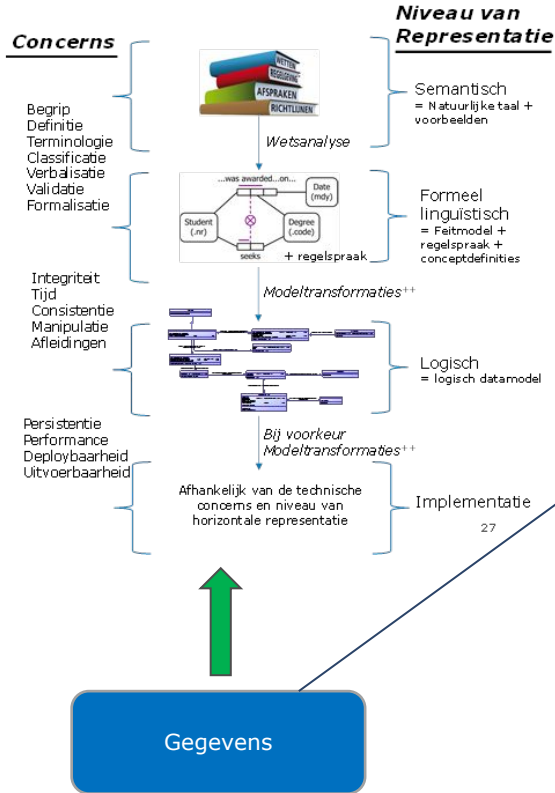

## Processen



## Regels

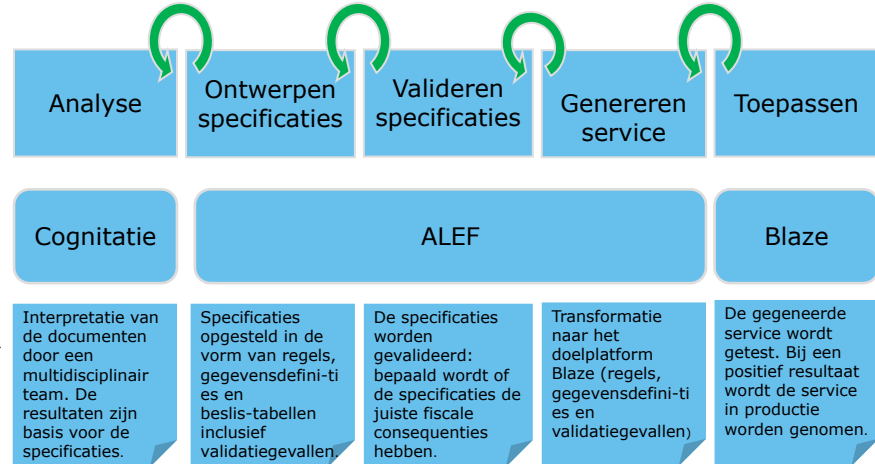

# De basis



[Wendbaar wetgeven — Vrije Universiteit Amsterdam](https://boeken.rechtsgebieden.boomportaal.nl/publicaties/9789462909373#0)  
[vu.nl](https://vu.nl)  
(vrij toegankelijk voor iedereen)



[https://boeken.rechtsgebieden.boomportaal.nl/publicaties](https://boeken.rechtsgebieden.boomportaal.nl/publicaties/9789462909373#0)  
[/9789462909373#0](https://boeken.rechtsgebieden.boomportaal.nl/publicaties/9789462909373#0)  
(vrij toegankelijk voor rijksambtenaren)

# Soorten bronnen

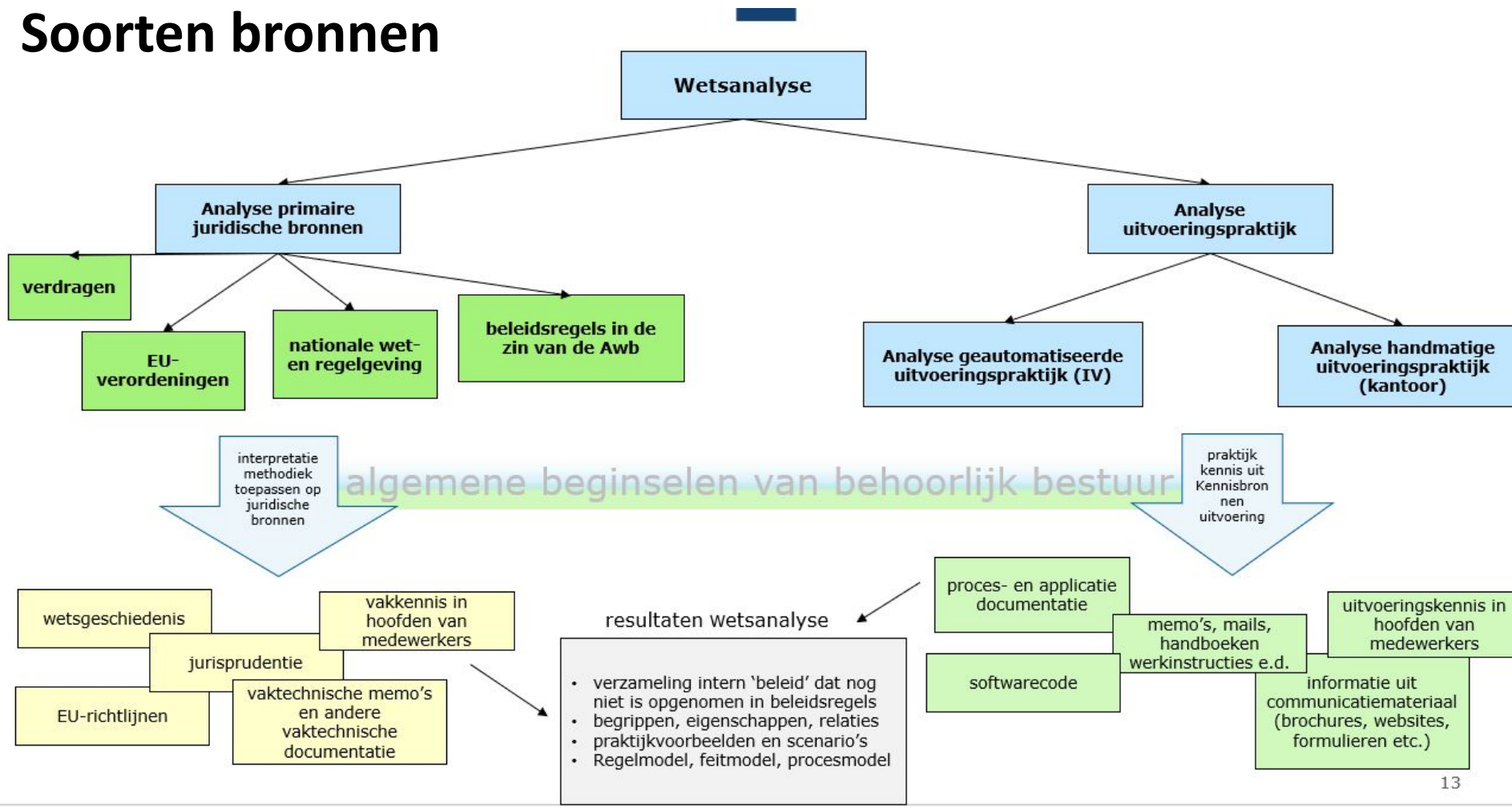

# De activiteiten bij Wetsanalyse

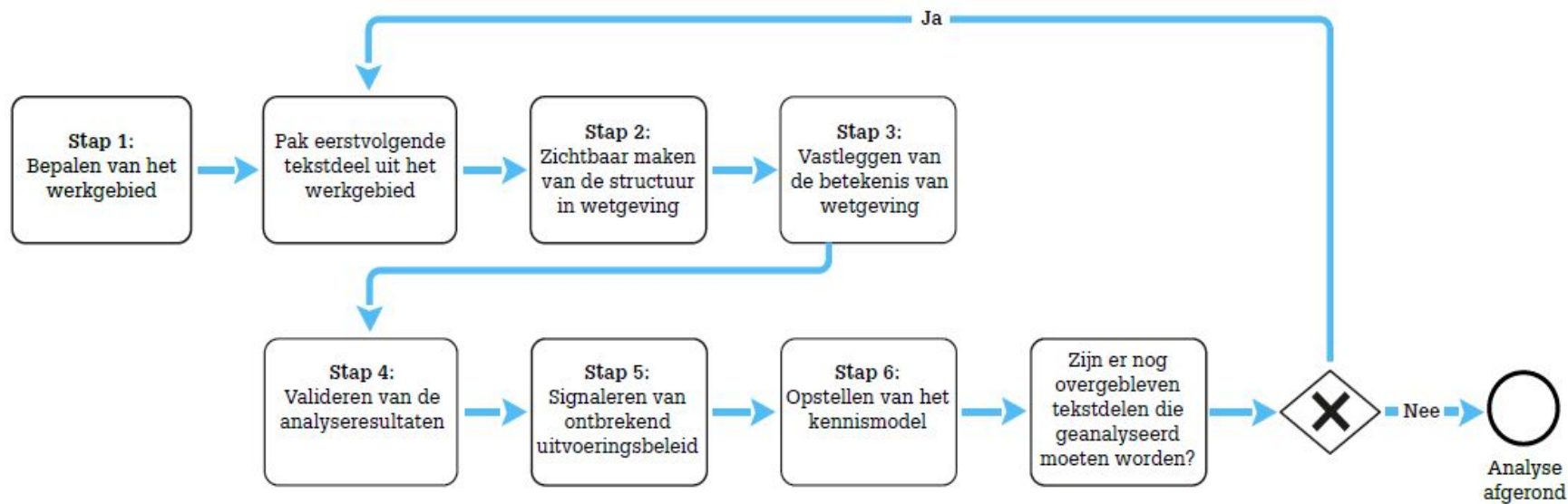

# Juridisch analyseschema

Stap 2:  
Zichtbaar maken  
van de structuur  
in wetgeving

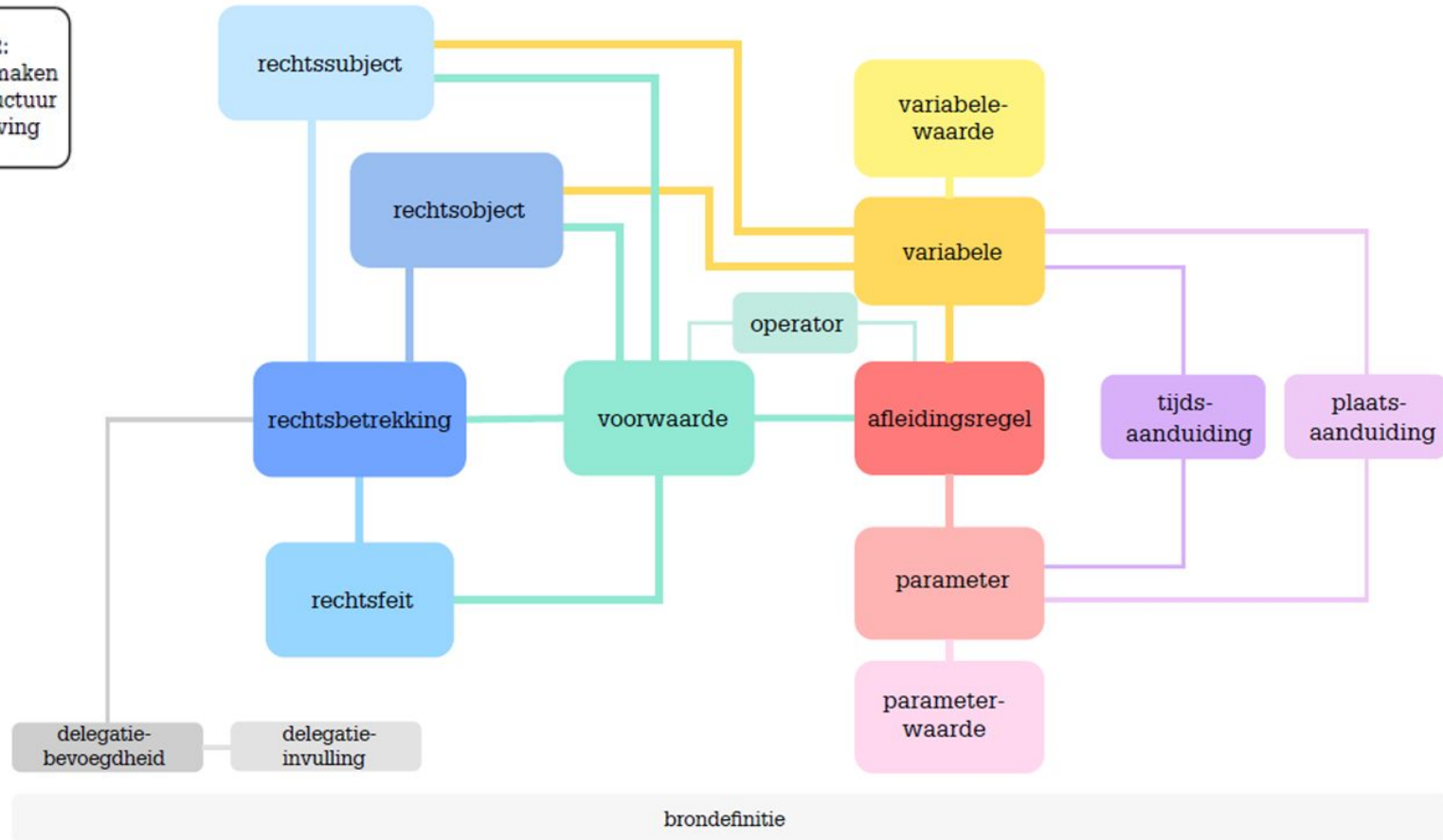

# Juridisch analyseschema

## Toelichting op de klassen

1. Rechtssubject	Drager van rechten en plichten. Natuurlijke persoon of rechtspersoon. Partij in een rechtsbetrekking of bij een rechtsfeit.
2. Rechtsbetrekking	Juridische relatie tussen twee rechtssubjecten waarvan het ene rechtssubject rechthebbend en het andere rechtssubject plicht hebbend is.
3. Rechtsobject	Voorwerp van een rechtsbetrekking of rechtsfeit met een stoffelijke of een niet-stoffelijke verschijningsvorm.
4. Rechtsfeit	Handeling, een gebeurtenis of tijdsverloop dat een wijziging in de juridische toestand teweegbrengt. Aan een rechtsfeit zijn rechtsgevolgen verbonden die een rechtsbetrekking kunnen creëren, wijzigen of beëindigen.
5. Voorwaarde	Conditie op een rechtssubject, rechtsobject, rechtsbetrekking, rechtsfeit of afleidingsregel. Bepaalt aan welke eisen voldaan moet worden.
6. Afleidingsregel	Regel die op basis van bestaande feiten of waarden nieuwe feiten waarden creëert.
7. Variabele	Waarde die voor een rechtssubject of rechtsobject in tijd kan wijzigen
8. Variabelewaarde	Concrete waarde die een bepaalde variabele kan hebben
9. Parameter	Beschrijving van een waarde die over een (bepaalde of onbepaalde) periode in waarde gelijk is voor alle rechtssubjecten en rechtsobjecten
10. Parameterwaarde	Waarde van een parameter in een periode
11. Operator	Woord(en) en tekens die duiden op een rekenkundige bewerking, een samengestelde voorwaarde, een gelijkstelling of een vergelijking
12. Tijdsaanduiding	Aanduiding voor een tijdstip of tijdvak
13. Plaatsaanduiding	Aanduiding van plaats of gebied
14. Delegatiebevoegdheid	Bevoegdheid om in lagere regelgeving (nadere) regels vast te stellen
15. Delegatie-invulling	Gedelegeerde regeling waarin (nadere) regels zijn gesteld
16. Brondefinitie	In de wetgeving opgenomen definitie
17. Beperkingsregel	<b>NIEUW</b>

## Zichtbaar maken van juridische structuur

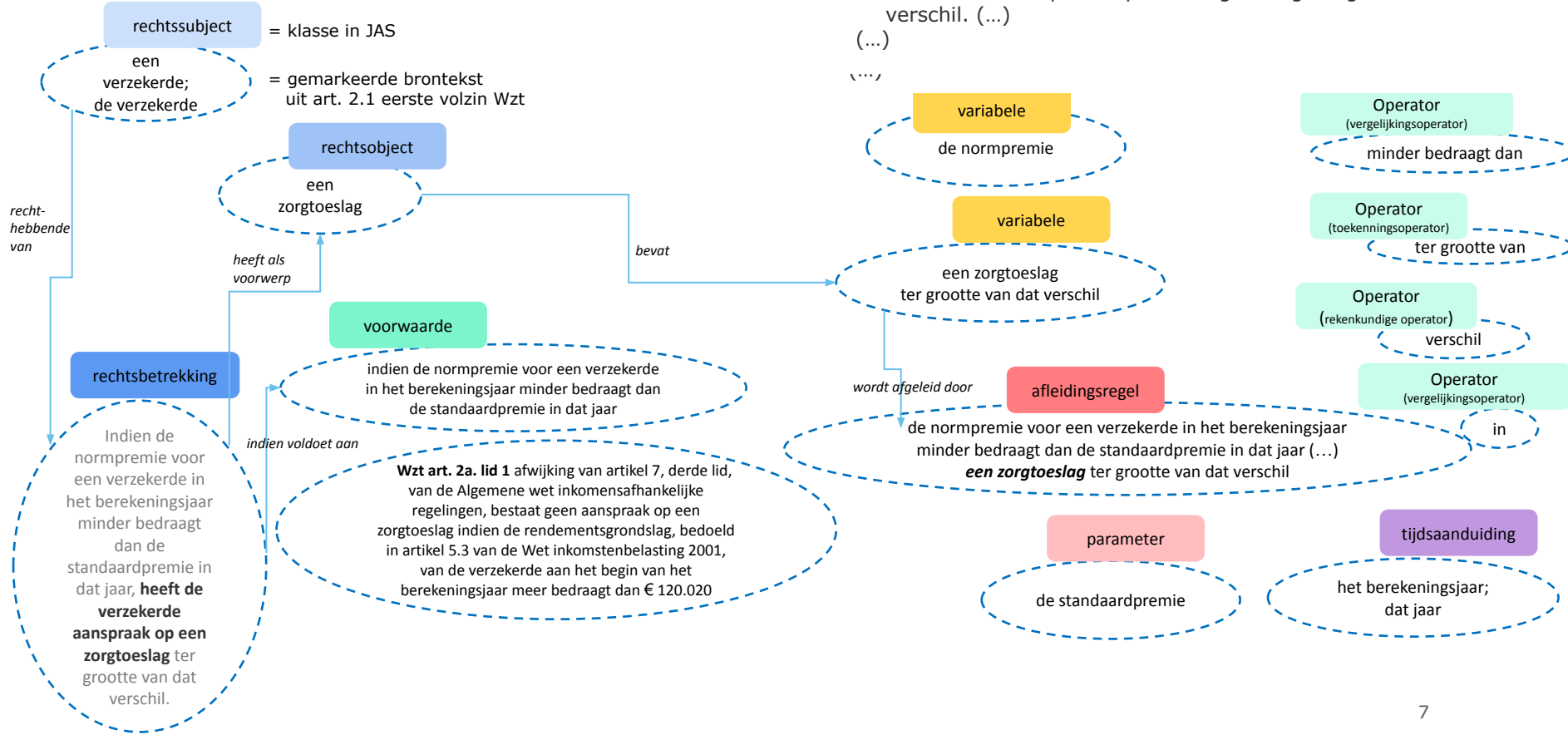

# Juridische structuur elementen zijn bouwstenen voor afleidingsregels en modellen

Vastleggen  
betekenis van  
wetgeving

Klasse	Wettekst	Juridisch (structuur) element	Begrippen	Definities
Rechtsbetrekking	Indien de normpremie voor een verzekerde in het berekeningsjaar minder bedraagt dan de standaardpremie in dat jaar, heeft de verzekerde aanspraak op een zorgtoeslag ter grootte van dat verschil	<b>recht op zorgtoeslag</b>	nvt	
Rechtssubject	een verzekerde de verzekerde	<b>verzekerde zorgtoeslag</b>	<b>verzekerde zorgtoeslag</b>	
Rechtsobject	een zorgtoeslag	<b>zorgtoeslag</b>	<b>zorgtoeslag</b>	
Voorwaarde	Indien de normpremie voor een verzekerde in het berekeningsjaar minder bedraagt dan de standaardpremie in dat jaar	<b>indien normpremie voor verzekerde is kleiner dan standaard premie in berekeningsjaar</b>	nvt	
Voorwaarde	<b>Wzt art. 2a. lid 1</b> afwijking van artikel 7, derde lid, van de Algemene wet inkomensafhankelijke regelingen, bestaat geen aanspraak op een zorgtoeslag indien de rendementsgrondslag, bedoeld in artikel 5.3 van de Wet inkomstenbelasting 2001, van de verzekerde aan het begin van het berekeningsjaar meer bedraagt dan € 120.020	<b>indien rendementsgrondslag van verzekerde bij aanvang berekeningsjaar is kleiner of gelijk aan grenswaarde vermogen voor zorgtoeslag in berekeningsjaar</b>	nvt	



# Voorbeeld Afleidingsregel - rechtsbetrekking

Vastleggen  
betekenis van  
wetgeving

Naam afleidingsregel	Afleidingsregel	Afgeleid begrip
<b>Bepalen recht op zorgtoeslag</b>	<p>De <b>verzekerde zorgtoeslag</b> heeft <b>recht op zorgtoeslag</b> in een <b>berekeningsjaar</b> indien hij voldoet aan alle volgende voorwaarden:</p> <ul style="list-style-type: none"><li>• zijn <b>normpremie</b> is kleiner dan de <b>standaardpremie</b> in het <b>berekeningsjaar</b></li><li>• zijn <b>rendementsgrondslag sparen en beleggen</b> bij aanvang van het <b>berekeningsjaar</b> is kleiner of gelijk aan de <b>grenswaarde vermogen voor zorgtoeslag</b> in het <b>berekeningsjaar</b>.</li></ul>	<b>recht op zorgtoeslag</b>

# Voorbeeld Afleidingsregel – berekening

Vastleggen  
betekenis van  
wetgeving

Naam afleidingsregel	Afleidingsregel	Afgeleid begrip
<b>Bepalen hoogte zorgtoeslag</b>	De <b>hoogte zorgtoeslag</b> van een <b>verzekerde zorgtoeslag</b> in een <b>berekeningsjaar</b> moet berekend worden als de <b>standaardpremie</b> min zijn <b>normpremie</b> indien: <ul style="list-style-type: none"><li>• hij <b>recht op zorgtoeslag</b> heeft in het <b>berekeningsjaar</b>.</li></ul>	<b>hoogte zorgtoeslag</b>

1. Een verzekerde heeft recht op zorgtoeslag indien:
  - a. zijn normpremie in het berekeningsjaar lager is dan zijn standaardpremie; en
  - b. zijn rendementsgrondslag, bedoeld in artikel 5.3 van de Wet inkomstenbelasting 2001, aan het begin van het berekeningsjaar minder bedraagt dan (*of gelijk is aan*) € 120.020.
2. Artikel 7, derde lid, van de Algemene wet inkomensafhankelijke regelingen is niet van toepassing.

# Van wendbaar uitvoeren naar samen wendbaar wetgeven

- Samenwerking in de hele keten van beleid, wetgeving en uitvoering, tussen juristen, uitvoeringsexperts, kennismodelleers en ICT-ontwikkelaars
- Sluit aan op Beleidskompas: beleid, wetgeving en uitvoering analyseren samen wat de beste oplossing is voor een probleem of beleidswens
- Stap 5 Beleidskompas: als je voorkeursoplossing wetgeving is, uitwerken in multidisciplinair team
- In termen van ICT-ontwikkelmethoden: niet waterval, maar agile

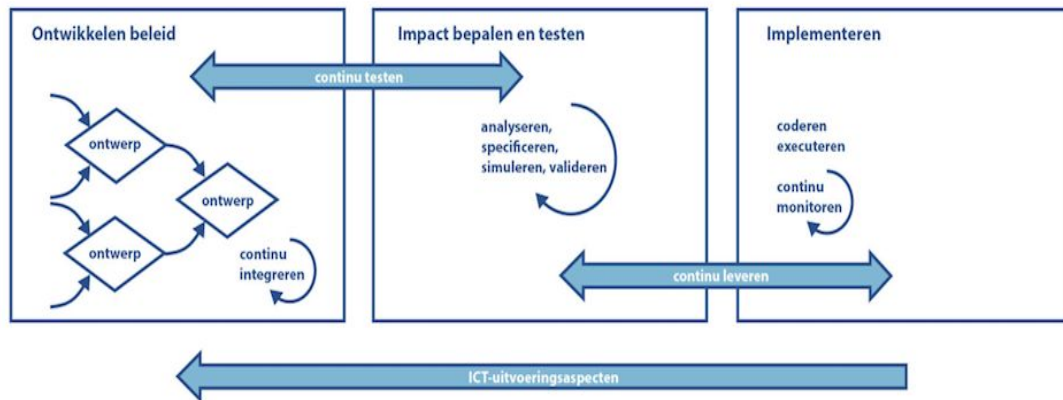

# Zo speelt de overheid open kaart



## Inzicht in rechtmatigheid

We weten de juridische grondslag van ons handelen óf waar deze ontbreekt en dus aandacht vraagt.



## Inzicht voor uitlegbaarheid

We weten hoe onze besluiten tot stand zijn gekomen en kunnen dit ook uitleggen.



## Inzicht in rechtvaardigheid

We hebben zicht op onbedoelde knelpunten en waar deze ontstaan. En dus welke keuzemogelijkheden er zijn om te werken aan een oplossing (menselijke maat).



## Inzicht voor verantwoording

We weten steeds welke regels, processen en gegevens ten grondslag liggen aan onze beslissingen (bezwaar en beroep).

# Meer weten?

## Open Universiteit

Module Wetsanalyse en wendbare wetsuitvoering inde democratische rechtsstaat

[https://www.ou.nl/en/-/iltpev\\_wetsanalyse-en-wendbare-wetsuitvoering-in-de-de-mocratische-rechtsstaat](https://www.ou.nl/en/-/iltpev_wetsanalyse-en-wendbare-wetsuitvoering-in-de-de-mocratische-rechtsstaat)

- Invloed van digitalisering op de rechtsstaat en evenwicht in de trias
- Praktische introductie in Wetsanalyse
- Aandacht voor politieke en uitvoeringsdimensie

## Boek Wetsanalyse

Te lezen via het Boomportaal op Rijksportaal en inmiddels volledig open acces!

Wil je wat vragen of bijdragen: [wetsanalyse@gmail.com](mailto:wetsanalyse@gmail.com)